

El Plan de Estudios 2018 para la Licenciatura en Enseñanza y Aprendizaje en Educación Secundaria está orientado por un enfoque basado en el desarrollo de competencias y una metodología centrada en el aprendizaje, incorporando elementos de flexibilidad académica para adaptar y construir trayectos formativos congruentes con un currículo vinculado con las necesidades de los estudiantes y los distintos contextos en los que los futuros profesores de educación básica se desempeñen.



El Departamento de Atención al Alumno se crea como una necesidad institucional de la Escuela Normal Superior "Profr. Moisés Sáenz Garza", en la modalidad escolarizada para atender, informar y canalizar las dudas, inquietudes y falta de información de nuestro alumnado sobre los servicios que ofrece la escuela.



La infraestructura académica y administrativa de la institución posibilita la mejora continua de nuestro alumnado durante su trayecto formativo, es nuestra intención precisar las áreas a las que pueden acudir para resolver diferentes problemáticas.

La Dirección General en conjunto con los departamentos que constituyen esta institución ofrece a la comunidad estudiantil múltiples servicios para su formación integral. Desde la atención de los Coordinadores Académicos por especialidad, la Secretaría Académico Administrativa, el departamento de Becas, el departamento de Práctica Profesional, Docencia, el departamento de Tutorías, el Gabinete de Psicología, el departamento de Control Escolar, el departamento de Titulación, departamento de Informática, departamento de Extensión y Difusión Cultural y el Centro de Idiomas de la Escuela Normal Superior "Profr. Moisés Sáenz Garza"

A continuación describimos las áreas y los responsables de atenderlos en los diferentes servicios que ofrece la escuela.

ESPECIALIDAD	COORDINADOR ACADÉMICO
BIOLOGÍA	PROFR. SALVADOR PERALTA VÁZQUEZ
ESPAÑOL	MTRO. CARLOS OMAR VILLARREAL MORENO
FÍSICA QUÍMICA	MTRA. CECILIA CAMPOS DÁVILA
INGLÉS	MTRA. BLANCA ELISA ESQUIVEL IBARRA
FORMACIÓN ÉTICA Y CIUDADANA HISTORIA GEOGRAFÍA	MTRO. ADALBERTO FLORES ESPARZA
MATEMÁTICAS	MTRA. LETICIA RODRÍGUEZ ARIZPE

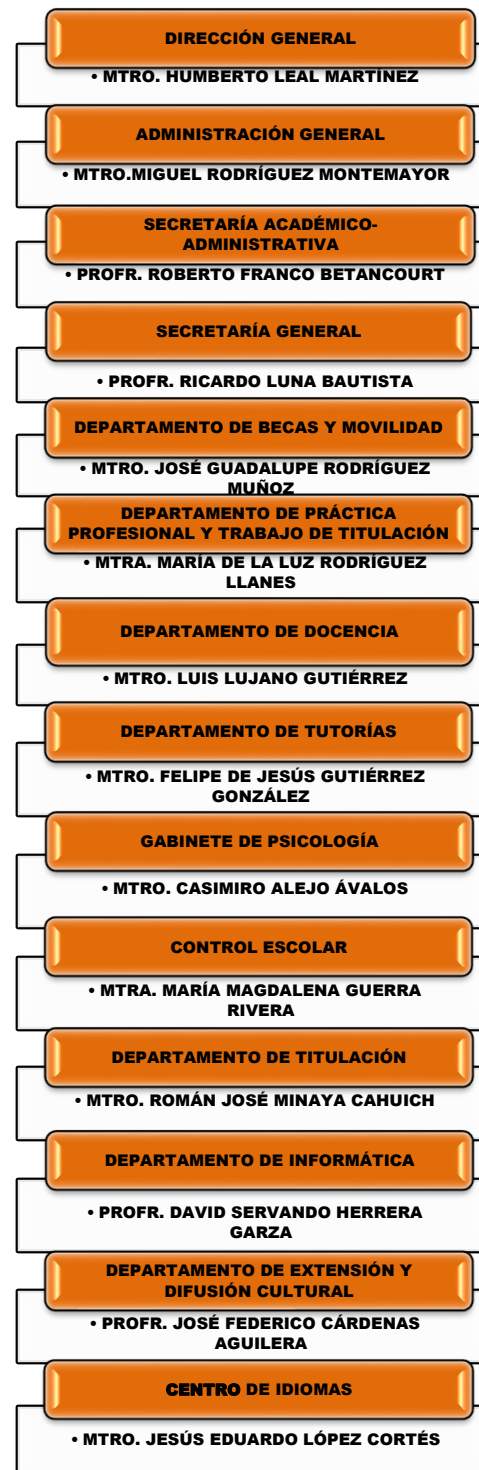

DEPARTAMENTO DE ATENCIÓN AL ALUMNO

Esperando que la presente información les sea útil y puedan acudir al Departamento de Atención al Alumno para su atención personalizada.

HORARIO DE SERVICIO

16:00 A 21:00 HORAS
DE LUNES A VIERNES

Estamos ubicados enfrente de la plaza,
junto al departamento de Docencia.

MTRO. HUMBERTO LEAL MARTÍNEZ
Director General

PROFR. RICARDO LUNA BAUTISTA
Secretario General

**MTRO. MIGUEL RODRÍGUEZ
MONTEMAYOR**
Administrador General

**DRA. EVA MARÍA DEL ROSARIO
PIÑÓN TOVAR**
Directora de Licenciatura

**MTRA. MARÍA DEL ROCÍO RODRÍGUEZ
ROMÁN**
Subdirectora Académica

PROFR. ARTURO RUIZ LÓPEZ
Jefe del Departamento de Atención
al Alumno

**ESCUELA NORMAL SUPERIOR
“PROFR. MOISÉS SÁENZ GARZA”**
Venustiano Carranza y Ruperto Martínez,
Centro, Monterrey, N. L.
C.P. 64000



LICENCIATURA EN
ENSEÑANZA Y APRENDIZAJE
EN EDUCACIÓN SECUNDARIA
PLAN 2018
MODALIDAD ESCOLARIZADA



**MAYORES INFORMES:
ATENCIÓN AL ALUMNO
TEL. 81.83.43.83.88
Ext. 247
atencionalumno@ensmsg.edu.mx**

**DEPARTAMENTO
DE ATENCIÓN
AL ALUMNO**